



CATÁLOGO
**Artesanato
da Bahia**



Expediente do Governo do Estado da Bahia

Jerônimo Rodrigues
Governador

Geraldo Júnior
Vice-governador

Augusto Vasconcelos
Secretário do Trabalho, Emprego, Renda e Esporte (Setre)

Juremar de Oliveira
Chefe de Gabinete (Setre)

Weslen Moreira
Coordenador de Fomento ao Artesanato da Bahia

Coordenação de Fomento ao Artesanato da Secretaria de
Trabalho, Emprego, Renda e Esporte

FICHA TÉCNICA

DIREÇÃO E PRODUÇÃO:
**Instituto Brasileiro de Desenvolvimento
do Esporte e Cultura (IBDE)**

COORDENAÇÃO:
Daniela Vasconcelos e Kleber de Azevedo

COORDENAÇÃO TÉCNICA:
Priscilla Cerqueira de Jesus

CURADORIA:
**Daniela Vasconcelos, Luzilene França,
Kleber de Azevedo, Antônio Luciano Moraes
Santos e Nadja Miranda de Carvalho**

FOTOGRAFIA:
Leo Lego e Kleber de Azevedo

DESIGNER GRÁFICO E DIAGRAMAÇÃO:
Jana Pedreira Beltrão

REDAÇÃO:
Mariany Mascarenhas

REVISORES:
Mariany Mascarenhas e Darana RP

FICHA TÉCNICA DOS PRODUTOS:
Taylane Lima

ARTESÃOS CAPA PRINCIPAL:
**Reinaldo Paixão, Cooperafis, Josué Lima e
Eliene Silva**

ARTESÃOS CAPA DECORATIVOS:
Carmelita e Gildo Oliveira

ARTESÃOS CAPA UTILITÁRIOS:
Andrea Monteiro e Jacyra Calheira

IMPRESSÃO:
Gráfica PH Impressão

TIRAGEM:
1.100 (mil) exemplares

DISTRIBUIÇÃO:
Gratuita

EXECUÇÃO:
**Instituto Brasileiro de Desenvolvimento do
Esporte e Cultura (IBDE), Instituto Curupira e
Comvida - Comunidade, Cidadania e Vida**

REALIZAÇÃO:
**Artesanato da Bahia / Secretaria do Trabalho,
Emprego, Renda e Esporte (Setre)**

ENDEREÇO:
**Av. Luis Viana Filho, nº 7532, Sala 904. Bairro:
Alphaville I, Salvador-Ba - CEP: 41.701-005
Tel: 55 (71) 98133-7945**

E-MAIL:
administrativo@ibdesporte.org.br

CNPJ:
08.396.099/0001-02



Estado da Bahia

04-06
APRESENTAÇÃO

07-28
**ARTIGOS
DECORATIVOS**

29-35
**ARTIGOS
UTILITÁRIOS**





Apresentação

O catálogo apresenta uma curadoria caprichada de peças que carregam a história, a tradição e a inovação do fazer artesanal, funcionando como uma vitrine estratégica para arquitetos e decoradores que buscam autenticidade e qualidade no artesanato baiano.

Cada obra selecionada reflete a excelência técnica e a identidade cultural dos artesãos da Bahia, oferecendo uma experiência visual e comercial única.

FEITO AQUI, COM A MÃO E COM O TEMPO



artesanato
da **BAHIA**

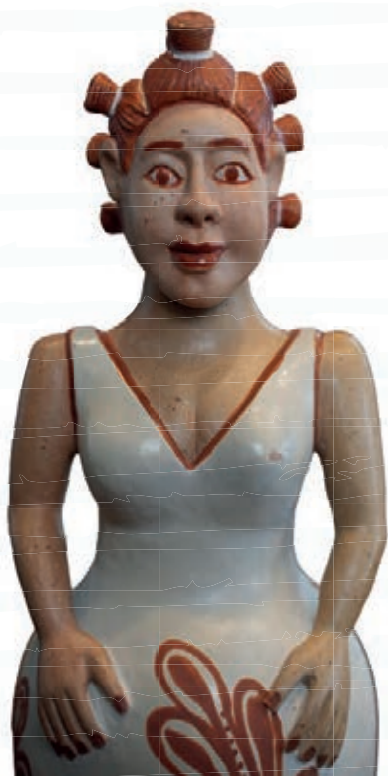

“Arte, inclusão e futuro: a Bahia feita com a mão e com o tempo.

Falar do artesanato da Bahia é falar da nossa história como força viva, presente na cultura, na economia e no cotidiano das comunidades. Este catálogo nasce dessa compreensão e do tema que traduz a sua essência: "Feito aqui, com a mão e com o tempo".

Para o Governo da Bahia, fortalecer esse setor é promover inclusão produtiva, gerar renda e ampliar autonomia e dignidade.

Nestas páginas, o saber herdado de gerações encontra o mercado contemporâneo. Tradição e modernidade caminham juntas para valorizar ainda mais o que a Bahia produz.

Cada peça carrega uma história, um território e um modo de fazer. Em cada vida que o artesanato ajuda a transformar, nasce também uma nova Bahia: mais criativa, mais inclusiva e mais consciente do valor da sua gente. A cada artesã, a cada artesão e a todos que construíram este projeto, o nosso agradecimento.”

Jerônimo Rodrigues
Governador da Bahia



“O artesanato baiano é uma das mais genuínas expressões da nossa identidade cultural e da riqueza do nosso povo. Em cada peça produzida por artesãos e artesãs dos diversos territórios da Bahia, estão presentes a ancestralidade, a criatividade, os saberes tradicionais e a força do trabalho que transforma em arte histórias de vidas.

Temos fortalecido políticas públicas voltadas para o segmento, com ações de qualificação profissional, apoio à comercialização e incentivo à participação em feiras e eventos dentro e fora do estado. Nosso compromisso é ampliar oportunidades para quem vive do artesanato, promovendo geração de renda, inclusão produtiva e valorização da cultura popular.

Ao incentivar esse setor, fortalecemos a economia criativa, preservamos tradições e impulsionamos o desenvolvimento sustentável em toda a Bahia.”

Augusto Vasconcelos

Secretário do Trabalho,
Emprego, Renda e Esporte

“Ter um catálogo que apresente a diversidade, a beleza e a identidade do Artesanato da Bahia é um passo fundamental para fortalecer a promoção da nossa produção artesanal. Mais do que reunir produtos, esta publicação sistematiza informações, amplia oportunidades de comercialização e aproxima artesãos e artesãs de novos mercados. É uma ferramenta estratégica que dialoga com arquitetos, lojistas, gestores públicos e consumidores, oferecendo mais possibilidades de escolha e valorizando o trabalho criativo de quem transforma tradição, cultura e ancestralidade em arte. Estamos muito felizes com esta iniciativa, que contribui para a profissionalização do setor e reafirma o artesanato como um importante vetor de geração de renda, preservação cultural e desenvolvimento para a Bahia.”

Weslen Moreira

Coordenador de Fomento
ao Artesanato da Bahia





Artigos

DECORATIVOS



Vaso pigmento natural

Artesão: Auriel

Cerâmica

- 1 - A: 52cm | D: 25cm
- 2 - A: 26cm | D: 22cm
- 3 - A: 32cm | D: 25cm
- 4 - A: 52cm | D: 25cm
- 5 - A: 52cm | D: 25cm
- 6 - A: 72cm | D: 38cm



A = Altura L = Largura C = Circunferência D = Diâmetro

Vaso pigmento natural

Artesão: Miro

Cerâmica

1 - A: 52cm | D: 43cm

2 - A: 45cm | D: 38cm



Vaso

Artesão: Auriel

Cerâmica

1 - A: 43cm, D: 32cm | 2 - A: 42cm, D: 32cm

3 - A: 34cm, D: 23cm | 4 - A: 43cm, D: 32cm



Vaso com textura

Artesão: Leto

Cerâmica

1 - A: 51cm | L: 32cm | D: 25cm

2 - A: 48cm | D: 24cm

3 - A: 28cm | L: 18cm



Pote com pintura em tabatinga

Artesão: Leonor

Cerâmica

1 - A: 44cm

2 - A: 52cm



Vaso e Pote com pintura em tabatinga

Artesã: Laurenice

Cerâmica

1 - A: 32cm

2 - A: 60cm

3 - A: 32cm



Vaso natural

Artesão: Miro

Cerâmica

1 - A: 75cm | D: 55cm

2 - A: 60cm | D: 39cm

3 - A: 90cm | D: 54cm



A = Altura L = Largura C = Circunferência D = Diâmetro

Cavalos

Artesão: Josué Damasceno

Cerâmica

A: 31cm



Casinhas

Artesã: Marijose

Cerâmica

A: 14cm



A = Altura L = Largura C = Circunferência D = Diâmetro

Máscaras

Artesão: Auriel

Cerâmica

1 - A: 34cm

2 - A: 34cm

3 - A: 34cm

4 - A: 28cm

5 - A: 28cm

6 - A: 28cm



Carranca

Artesão: Justiniano

Cerâmica

A: 40cm

Orixás Omolu e Nanã

Artesã: Maristela

Cerâmica

1 - A: 30cm | L: 17cm

2 - A: 46cm | L: 16cm



São Lázaro

Artesã: Maristela

Cerâmica

A: 49cm

L: 20cm

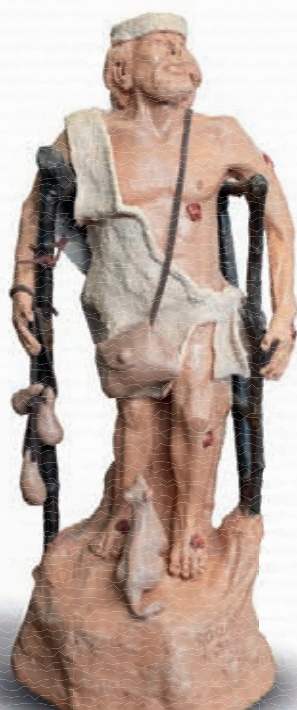

A = Altura L = Largura C = Circunferência D = Diâmetro

Moringa

Artesãos: Leonor e Justiniano

Cerâmica

1 - A: 28cm

2 - A: 28cm

3 - A: 30cm



Baianas

Artesã: Irina Azevedo

Papel Machê

1 - A: 32cm

2 - A: 75cm | vL: 58cm

3 - A: 42cm





Baiana

Artesã: Vera Lúcia

Biscuit e Cabaça

A: 57cm

L: 30cm

C: 88cm

Gamela rústica e Frutas

Artesãos: Gildo Oliveira e Giselda Cruz

Madeira e Papel machê

1 - L: 60cm | 2 - Tamanhos diversos



Galinhas coloridas

Artesã: Giselda Cruz

Papel machê

A: 24cm

L: 14cm



Oxum em mosaico

Artesão: Tiago Porto

Casca de ovo

A: 55cm

L: 60cm



A = Altura L = Largura C = Circunferência D = Diâmetro



Carrancas

Artesã: Eliene Silva

Madeira

1 - A: 117cm | L: 78cm

2 - A: 127cm | L: 77cm

Carranca Pintada

Artesã: Eliene Silva

Madeira

A: 126cm

L: 76cm



A = Altura L = Largura C = Circunferência D = Diâmetro

Pássaros no galho

Artesã: Carmelita

Madeira

A: 54cm

L: 42cm



Pássaro na base

Artesã: Carmelita

Madeira

1 - A: 26cm

2 - A: 26cm

3 - A: 26cm

4 - A: 43cm



Caixa em marchetaria

Artesão: André Dattoli

Madeira

L: 25cm



Colar de mesa e parede

Artesão: Revinaldo Paixão

Madeira

1 - A: 85cm
2 - A: 68cm



Pilão e Vasos

Artesão: Gildo Oliveira

Madeira

1 - A: 34cm
2 - A: 36cm
3 - A: 59cm | C: 75cm | D: 24cm
4 - A: 39cm
5 - A: 44cm
6 - A: 33cm





labá de Xangô

Artesão: Jair Lima

Madeira

A: 24cm

L: 18cm

Cocar

Artesã: Oiti Pataxó

Madeira

A: 37cm

L: 32cm



A = Altura L = Largura C = Circunferência D = Diâmetro



Penduricalho Frutas

Artesão: João vicente

Madeira

A: 60cm

A = Altura L = Largura C = Circunferência D = Diâmetro

Rede

Artesã: Maria Zenaide

Tecelagem e crochê

L: 3,68m



Cadeira e bancos

Associação: AGAPPA

Madeira e
couro de tilápia

1 - A: 84cm | L: 36cm

2 - A: 28cm | L: 19cm

Cestos trançados

Associação: Cooperafis

Cisal

1 - A: 28cm | D: 23cm

2 - A: 35cm | D: 30cm

3 - A: 28cm | D: 18cm

4 - A: 28cm | D: 23cm



Cestos trançados

Artesãos: Geiza Jesus e Roque Sena

Piaçava

1 - A: 40cm | D: 60cm

2 - A: 30cm | D: 50cm

3 - A: 32cm | D: 33cm

4 - A: 40cm | D: 55cm



Luminárias

Artesã: Kota

Artesã: Deise Luce

Madeira e linha

Macramê

1 - A: 34cm | D: 19cm
2 - A: 32cm | D: 19cm

A: 28cm
L: 19cm



Lustre balão

Artesão: Josué Lima

Talisca e coco

1 - A: 63cm | D: 37cm
2 - A: 83cm | D: 20cm
3 - A: 74cm | D: 31cm
4 - A: 163cm | D: 20cm
5 - A: 70cm | D: 60cm



A = Altura L = Largura C = Circunferência D = Diâmetro



Lustre

Artesã: Vera Lúcia

Palha da Costa

A: 90cm (cúpula)

A: 2,5m (total)



Colar de mesa

Artesã: Geiza Jesus

Sisal, piaçava e coco

A: 84cm

Colar de mesa/parede

Artesã: Carmelita

Madeira e conchas

A: 89cm



Colar penca

Artesã: Carmelita

Cabaça e palha da costa

A: 123cm

Colar penca

Artesã: Carmelita

Cabaça e madeira

A: 110cm



Capas de Almofada

A: 45cm | L: 45cm

Fuxico

(1 e 2) Artesã: Joelma Rocha

(3 e 4) Artesã: Cinara Souza



Crochê

Artesã: Maria Zenaide



Crochê, fuxicão e bordado

(1) Artesã: Maria Amélia

(2) Artesã: Cinara Souza

(3) Artesã: Joelma Rosa

Artigos **UTILITÁRIOS**



Ibá com pintura em tabatinga

Artesão: Auriel

Cerâmica

D: 35cm



Panela, fruteira e chaleira com pintura em tabatinga

Artesãos: Padre, Denisval Santana

Cerâmica

1 - A: 24cm | D: 67cm 2 - L: 40cm 3 - A: 22cm | L: 20cm

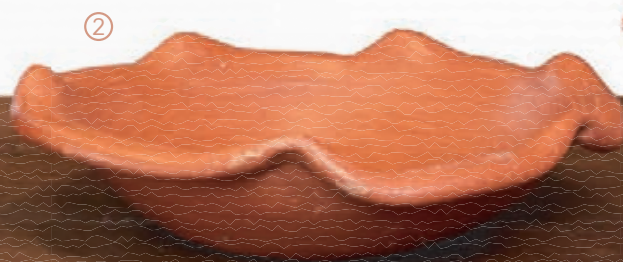

Jarra e bacia com pintura tauá e tabatinga

Artesã: Cida

Cerâmica

A: 28cm

L: 27cm



Panelas e cuscuzeiro com pintura em tabatinga

Artesã: Maura

Cerâmica

1 - A: 23cm | L: 29cm | D: 81cm 2 - A: 30cm | L: 22cm



Panelas e Jarra com bacia

Artesã: Marijose Pinto

Cerâmica

1 - A: 22cm

2 - A: 35cm | D: 31cm



Cachepot Preguiça

Artesã: Marijose Pinto

Cerâmica

A: 44cm

L: 20cm



Panela com tampa

Artesão: Auriel

Cerâmica

A: 48cm

D: 38cm



A = Altura L = Largura C = Circunferência D = Diâmetro

Jarras e caneca

Artesã:
Jacyra Calheira
Cerâmica vitrificada



Coador de café e Xícara com copo

Artesão:
Tainan Simões
Cerâmica vitrificada



Conjunto Limão

Artesã: Jacyra Calheira
Cerâmica vitrificada



Açucareiro, kit prato e caneca cacau

Artesã: Andrea Monteiro

Cerâmica

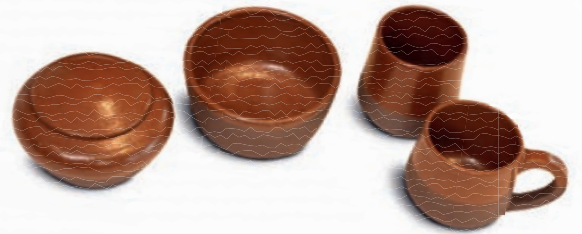

Caminho de mesa e Jogo americano

Artesãos: Kessia Luciete e Luis Santana

Tapeçaria com piaçava e Crochê



A = Altura L = Largura C = Circunferência D = Diâmetro

Estola de Mesa

Artesã: **Josélia Maria** **Fuxico** A: 2m | L: 45cm

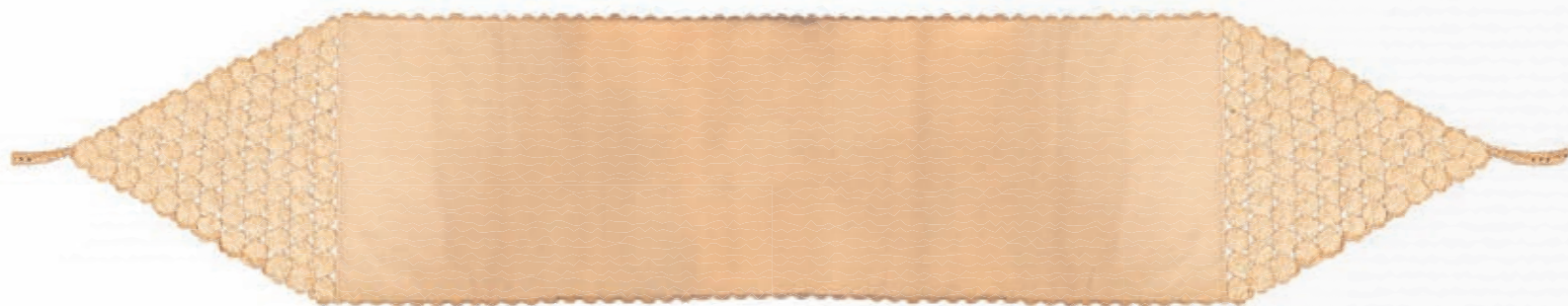

Jogo americano

Artesã: **Marta Muniz**

Piaçava

A: 47cm

L: 40cm

Sousplat e caminho de mesa

Artesãs: **Josélia Maria e Maria Zenaide**

Fuxico 1 - D: 40cm | 2 - A: 190cm





Visite nossa loja virtual e leve a beleza
do artesanato para o seu ambiente

📍 Casa Artesanato da Bahia
Lr. do Porto da Barra, 02 - Barra, Salvador - BA, 40130-180

EXECUÇÃO:



Instituto
Curupira
da Bahia



Instituto Brasileiro de Desenvolvimento do Turismo e Cultura

REALIZAÇÃO:



artesanato
da **BAHIA**



Estado da Bahia